TRUPER PRO CÓDIGO: **15420** CLAVE: **CALA-A3**

Sierra caladora 550W 4.5 A vel. variable, TRUPER PRO

- Para cortes en madera y metal
- Motor montado sobre baleros de bolas para mayor vida útil y mejor desempeño
- Zapata metálica





550 W
Potencia

0 - 3,000 cpm
Velocidad variable

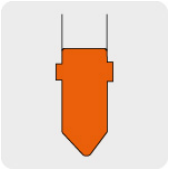

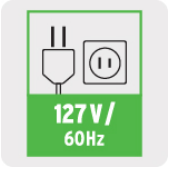

Especificaciones técnicas

Capacidad máxima de corte en madera	**65 mm (2 1/2")**
Capacidad máxima de corte en acero	**8 mm (5/16")**
Longitud de carrera	**11/16" (18 mm)**
Ajuste de ángulo de corte	**Bisel hasta 45°**
Consumo	**4.5 A**
Ciclo de trabajo a corriente nominal	**30 minutos de trabajo por 15 minutos de descanso. Máximo diario 3 horas**
Dimensiones (Base x Fondo x Alto)	**24 x 7 x 20 cm**
Largo del cable de alimentación	**1.75 m**
Peso	**2 kg**

Incluye

1 Guía Paralela

1 Llave hexagonal

Datos de empaque

Empaque individual: Caja

Empaque logístico	Cantidad
Inner	**1**
Máster	**4**
Pallet	**192**

Certificaciones y garantías

Cumple la norma: NOM-003-SCFI

3 AÑOS DE GARANTÍA

NOM · ANCE

Producto fabricado en China bajo las estrictas especificaciones de Truper

Los productos ilustrados y la información pueden cambiar sin previo aviso, como resultado de nuestros procesos de mejora continua.
Prohibida su reproducción o divulgación total o parcial, así como su uso o aprovechamiento sin autorización escrita de Truper, S.A. de C.V.
© 2026 TRUPER, S.A. DE C.V. TODOS LOS DERECHOS RESERVADOS.

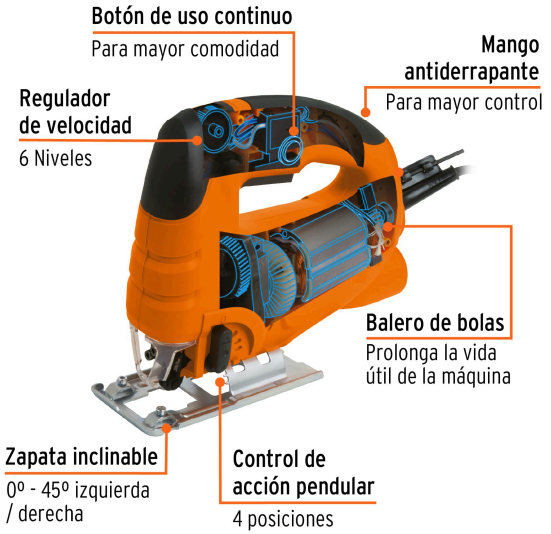

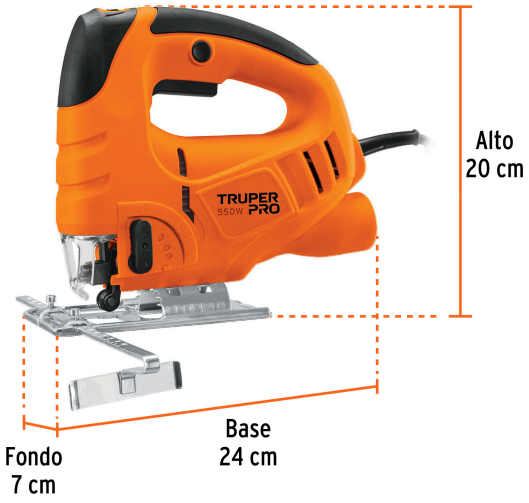

EMPAQUE INDIVIDUAL



Peso: 2.2 kg (4.9 lb)

EMPAQUE MASTER



Contiene: 4 piezas

Peso: 9.1 kg (20.1 lb)



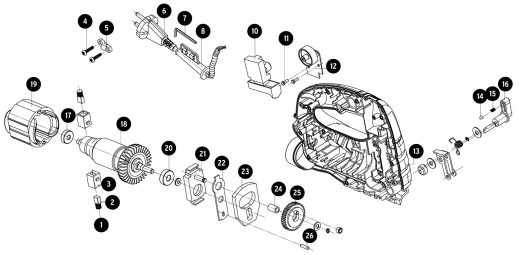

Los productos ilustrados y la información pueden cambiar sin previo aviso, como resultado de nuestros procesos de mejora continua.
Prohibida su reproducción o divulgación total o parcial, así como su uso o aprovechamiento sin autorización escrita de Truper, S.A. de C.V.
© 2026 TRUPER, S.A. DE C.V. TODOS LOS DERECHOS RESERVADOS.



Los productos ilustrados y la información pueden cambiar sin previo aviso, como resultado de nuestros procesos de mejora continua.
Prohibida su reproducción o divulgación total o parcial, así como su uso o aprovechamiento sin autorización escrita de Truper, S.A. de C.V.
© 2026 TRUPER, S.A. DE C.V. TODOS LOS DERECHOS RESERVADOS.